DORAL

Centre automobile multimarque

VOLKSWAGEN Golf - Golf 1.5 eTSI OPF 150 DSG7 R-Line

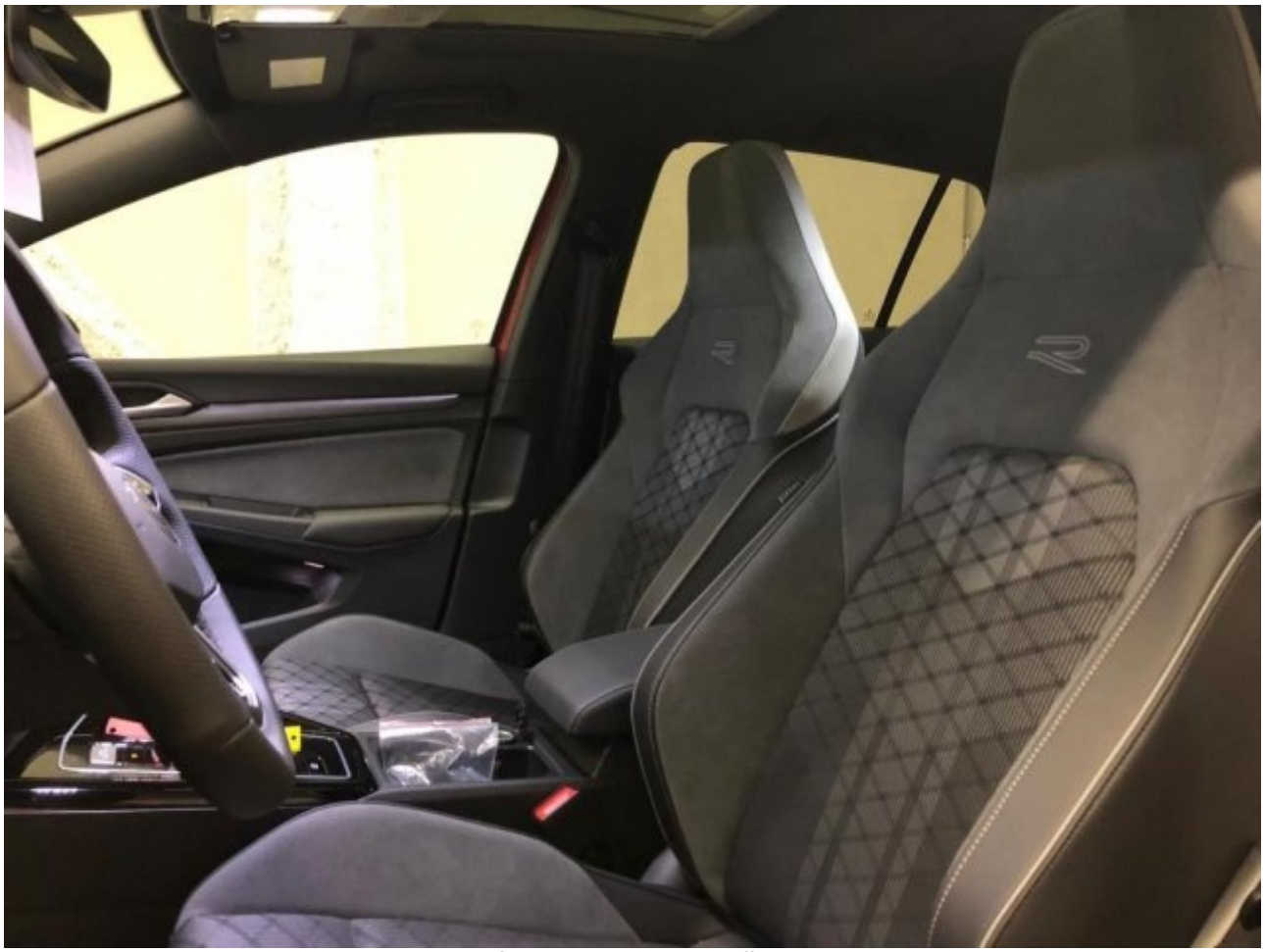

Photos non contractuelles

Généralités

Marque	VOLKSWAGEN
Modèle	Golf
Version	Golf 1.5 eTSI OPF 150 DSG7 R-Line
Année	2023
Immatriculation	1 mai 2024
Mise en circulation	8 novembre 2023
Couleur	Kings Red
Disponibilité	10 juin 2024
Garantie	Garantie constructeur
Référence	124007229
N° de dossier	287643

Moteur

Carburant	Essence / electrique
Boite à vitesse	Automatique
Puissance nominale	150 ch
Puissance fiscale	8 ch
Consommation mixte	5.7 l/100km
Emission CO2	130 g/km
Kilométrage	11 Km

36 898 €

Equipements

Applications décoratives

Assistant de conduite

Caméra de recul

Climatiseur

Digital Cockpit Pro : combiné d'instruments digital avec écran digital haute résolution de 10,25

Frein de stationnement électromécanique avec fonction d'immobilisation en pente

Jantes alliage léger

Préparation pour

Sellerie tissu

Système de Navigation & Infotainment

Toit coulissant / relevable / panoramique (const PS)

Fatigue Détection : système de détection de fatigue du conducteur

Vitres AR et lunette AR surteintées à 65 %

Eclairage à LED de la plaque d'immatriculation AR

2 spots de lecture AV et 2 spots AR

Chargeur induction

Kit de dépannage : compresseur 12 V et produit d'étanchéité de pneu

XDS : Système agissant comme un différentiel autobloquant électronique permettant une meilleure motricité en courbe grâce à une répartition optimale d

Prise 12 V dans le coffre

Activation automatique du signal de détresse en cas de freinage d'urgence

Airbags latéraux AV

Direction progressive

Oeillets d'arrimage ISOFIX (dispositif pour fixation de 2 sièges-enfants sur la banquette AR)

Système de freinage anti multicollision : ce dispositif freine automatiquement le véhicule après un premier choc afin de limiter le risque de multicol

Appuis-tête AR réglables en hauteur

Protection antidémarrage

Pédalier et repose-pied en acier inoxydable brossé

ParkPilot, aide au stationnement AV/AR

Selection du profil de conduite

Cache-bagages amovible

Boitiers des rétroviseurs extérieurs couleur carrosserie

Interface téléphone Bluetooth

Sign Assist: Reconnaissance des panneaux de signalisation

Rétroviseur intérieur à réglage jour/nuit automatique

Bas de caisse et spoiler spécifiques R-Line

Pack Visibilité : Allumage automatique des feux avec fonctions essuie-glace automatique

Accoudoir central AV réglable en hauteur et en profondeur ave

Avertisseur sonore et lumineux pour ceintures non attachées A

Système Start/Stop avec dispositif de récupération de l'énergie

Peinture unie

Rear Assist: Caméra de recul avec visualisation de la zone situ radionavigation

~~Rétroviseurs extérieurs rabattables électriquement~~

Rétroviseurs extérieurs réglables électriquement

~~Câble adaptateur USB-C vers USB-A~~

Pare-chocs et poignées de portes dans la couleur carrosserie

Vitres AV et AR électriques

Volant réglable en hauteur et en profondeur

Feux AR à LED

Mesures supplémentaires de protection des piétons

Vitres athermiques teintées vertes

Indicateur de température extérieure avec avertisseur de gel

Tapis de sol AV/AR

Alerte de perte de pression des pneus

~~Rétroviseurs extérieurs avec fonction mémoire~~

Pack Hiver : Buses de lave-glace AV chauffantes Indicateur de en cuir chauffant

Correcteur électronique de trajectoire ESP, amplificateur de fre électronique de différentiel EDS,

Généralités

Echappement : G-Kat

Genre : VP

Taux de CO2 WLTP : 130 g/km

Taille des pneus arrière : 225/45 R17

Taille des pneus avant : 225/45 R17

Nombre de roues : 4

Nombre de portes : 5

5 places

7 rapports

Boîte de vitesse : Automate sequentiel

Type de véhicule : Berline

Norme de pollution : Euro 6d

Segment : Moyenne inférieure

Traction avant

~~E-call service: Appel d'urgence manuel ou automatique~~

Pare chocs AV/AR spécifique R-Line

Essuie-glace AR intermittent avec lave-glace

App-Connect sans fil, affichage et contrôle via l'écran tactile de la voiture du contenu, des fonctions et des applications compatibles présents sur l

Régulateur de vitesse adaptatif et prédictif ACC avec limiteur de vitesse

Front Asisst avec détecteur des piétons

Airbags de tête pour passagers AV et AR

Technologie Car2X Technologie de communication entre véhicules et avec les infrastructures routières

Accoudoir central AR rabattable avec 2 portes-boissons

Cerclage chromé des commandes des vitres, de réglage des rétroviseurs et des aérateurs

Miroirs de courtoisie éclairés dans les pare-soleils

Rangement et prise 12 V à l'AV

Banquette AR rabattable 2/3-1/3 avec trappe à skis

Réception radio numérique DAB+

~~Revêtement de porte et latéral en feuille de mousse et tissu~~

~~Eclairage d'ambiance extérieur poignées de portes éclairées et éclairage périmétrique avec projection du logo~~

Airbags frontaux AV conducteur et passager (Airbag passager désactivable)

Feu AR de brouillard d?un côté, feux de recul des deux côtés

Rétroviseurs extérieurs avec dégivrage séparé

Eclairage de plancher à LED à l'AV avec possibilité de sélectionner la couleur d'éclairage

Eclairage d'ambiance 30 couleurs

Light Assist : Régulation automatique des feux de route

2 interfaces USB-C à l'AV

Baguette lumineuse entre les projecteurs

Trains roulants sport

Pack Black Style : Coques de rétroviseurs extérieurs Noires Brilliant Diffuseur AR noir y compris le dessin des sorties d?échappement Projecteurs a

Volant sport multifonctions cuir avec retour haptique

Sièges AV sports specifique R-Line, appui-tetes intégrés, appuis lombaires AV

Ceintures de sécurité automatiques AV 3 points à enrouleur, réglables en hauteur, avec prétentionneurs

Service d'appel d'urgence

~~Keyless Access Advanced sans alarme : Système de verrouillage/déverrouillage et de démarrage sans clé~~

2 prises de chargement USB-C derrière l?accoudoir pour les passagers AR

Calandre spécifique R-Line laquée noir avec Logo R

Moteur

Charge : Turbo

KW : 110 kw

Cylindrée : 1498 cm3

DIN : 150 cv

Couple maxi à : 1500 t/mn

Couple : 250 Nm

4 cylindres

Puissance fiscale : 8

Injection : Injection directe

Arrangement des cylindres : Ligne

Carburant : Mild Hybride Essence/Electrique

Transmission

Nombre d'essieux tracteurs : 1

Nombre d'essieux : 2

Poids et dimensions

Rayon de braquage : 10.9 m

Capacité maxi du coffre : 1237 litres

Poids hors passager : 1290 Kg

Poids à vide : 1365 kg

Hauteur : 1491 mm

Coffre, longueur max : 1493 mm

Remorque avec frein, poids maxi : 1500 kg

Largeur : 1789 mm

Poids total (PTAC) : 1870 kg

Largeur extérieure rétro compris : 2073 mm

Largeur maxi : 2073 mm

Empattement : 2619 mm

Capacité mini du coffre : 381 litres

Longueur : 4284 mm

Longueur maxi : 4396 mm

Réservoir : 50 litres

Charge utile : 505 kg

Projecteurs LED Plus avec fonction antibrouillard intégrée et éclairage statique d'intersection

~~Jantes alliage "Valencia" 7Jx17" avec écrous antivol et pneus 225/45 R17~~

Remorque sans frein, poids maxi : 690 kg

Coffre, longueur : 800 mm

Performance/Consommation

Vitesse maxi : 224 km/h

Consommation aux 100km en cycle mixte : 5.7 l/100km

Accélération (0-100 km/h) en 8.5 secondes